PROJEKTAI

1. Iš tėvelių sužinok ir surašyk žinias apie jūsų šeimos mirusius.

MŪSŲ ŠEIMOS MIRUSIEJI	MIRTIES DIENA	KUR PALAIDOTAS

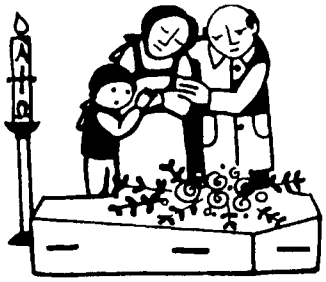
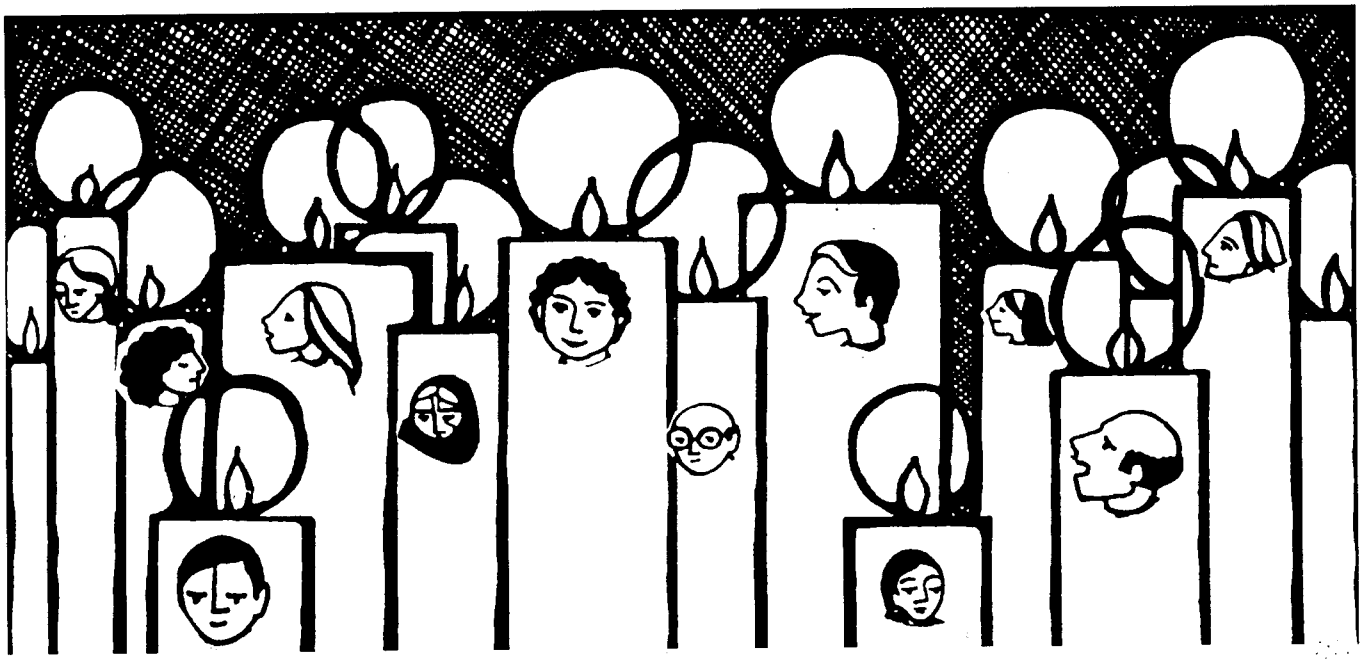
2. Vėlinių dieną su tėvėliais nueik į bažnyčią. Aplankyk kapines, padėk žvakutę ant mirusiųjų kapų ir sukalbėk „Amžinnąjį atilsį".